

STADSHERSTEL



Amsterdam N.V.



Reguliërsgracht 63

In het centrum van Amsterdam staat dit sfeervolle 19e-eeuwse rijksmonument naar ontwerp van architect Isaac Gosschalk. In 2003 is dit huis door Stadsherstel en Rescura gerestaureerd met behoud van alle authentieke details. De driehonderd vierkante meters zijn verdeeld over vijf etages.

Het pand biedt een prachtige entourage voor diners voor maximaal twaalf en recepties voor maximaal vijfendertig personen. Ook kan het gebruikt worden als representatieve kantoor- of vergaderruimte of voor het houden van presentaties in een sfeervolle ambiance.

In zeer bijzondere gevallen is dit monument ook voor maximaal twee maanden te huur als tijdelijk woonverblijf in Amsterdam, of een romantisch onderkomen voor de huwelijksnacht.

Een gecombineerd gebruik met de locaties Amstelkerk of de Duif is zeer goed mogelijk.

- **prachtig gerestaureerd rijksmonument**
- **gelegen in het centrum, vlakbij de Amstelkerk en de Duif**
- **goede bereikbaarheid per openbaar vervoer en boot**
- **geschikt tot 35 personen**
- **ook te huur voor langere periode**

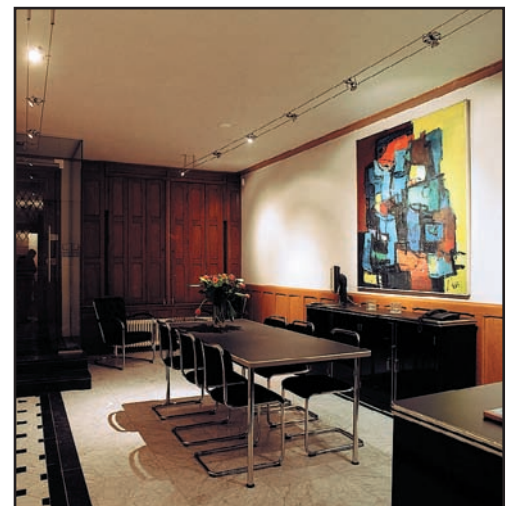

| | | | |
|---------------------------------|--------------------|--------------------------|-----|
| Locatie | Centrum | Aantal personen diner | 12 |
| Grootte | 300 m ² | Aantal personen concert | 20 |
| Beschikbaarheid | | Aantal personen receptie | 35 |
| Dagelijks | 07:00 - 01:00 | Trouwlocatie | Nee |
| Toegankelijkheid voor invaliden | Matig | Vleugel/orgel | Nee |
| Bereikbaarheid auto | Goed | Geluidsinstallatie | Nee |
| Nabijheid parkeergelegenheid | 10 min. | Verwarming | Ja |
| Bereikbaarheid openbaar vervoer | Goed | Keuken | Ja |
| Bereikbaar per boot | Ja | Laad & losplek | Ja |

Locatiegegevens

Bezoekadres

Reguliersgracht 63
Amsterdam

Auto, vanuit het Noorden:

Ringweg A10- Noord, afrit S116 Noord/Centrum/Volendam, Richting Centrum Na IJ-tunnel rechtdoor, bij Mr. Visserplein-rotonde half rond langs stadhuis. Na Blauwbrug over de Amstel linksaf. Derde gracht, Prinsengracht, rechtsaf. Deze volgen tot de Reguliersgracht. Rechtsaf, vlak na de Amstelkerk bevindt zich nummer 63.

Auto, vanuit het Zuiden en Oosten:

Komend vanaf de A2 of de A10 Oost, Afrit S110. Over de Utrechtsebrug, rechtdoor over de Rijnstraat, de van Woustraat, het Westeinde, langs de Nederlandse Bank rechtdoor de Utrechtsestraat in. Hier de eerste gracht linksaf (Prinsengracht). Deze volgen tot de Reguliersgracht. Rechtsaf, vlak na de Amstelkerk bevindt zich nummer 63.

Auto, vanuit het Westen:

Op de A10 Zuid Afrit S109 RAI. Verkeerslicht rechtsaf, Europaboulevard volgen tot het Europaplein, daar rechtsaf de Rooseveltlaan in. Bij het Victorieplein linksaf de Rijnstraat in. Deze volgen en via de van Woustraat, het Westeinde, langs de Nederlandse Bank rechtdoor de Utrechtsestraat in. Hier de eerste gracht linksaf (Prinsengracht). Deze volgen tot de Reguliersgracht. Rechtsaf, vlak na de Amstelkerk bevindt zich nummer 63.

Parkeergarages:

Stadhuis (Stopera): Openingstijden 24 uur
Uurtarief

09.00 - 19.00 uur € 2,50

19.00 - 09.00 uur € 1,50

Dagtarief € 22,50

Capaciteit: 385 parkeerplaatsen

Informatie: 020 624 9919

Routebeschrijving parkeergarages:

Volg borden Amsterdam, volg de richting Centrum en volg de P-Stadhuis/Muziektheater. Als uw auto geparkeerd is, moet u buiten de Amstel volgen in de richting van de Magere brug. Bij de Kerkstraat slaat u rechtsaf. Na de Amstelkerk rechtsaf de Reguliersgracht op.

Per openbaar vervoer:

Tramlijnen 4, 16, 24 en 25 hebben allen een halte op het Centraal Station en op de Keizersgracht. De Reguliersgracht kruist deze.

Over water:

De locatie is uitstekend bereikbaar over het water. Op de Reguliersgracht kunt u recht voor de deur komen.

Per fiets/ lopend:

De Reguliersgracht 63 ligt vlak bij de Amstelkerk, tussen de Kerkstraat en de Keizersgracht.

Routebeschrijving

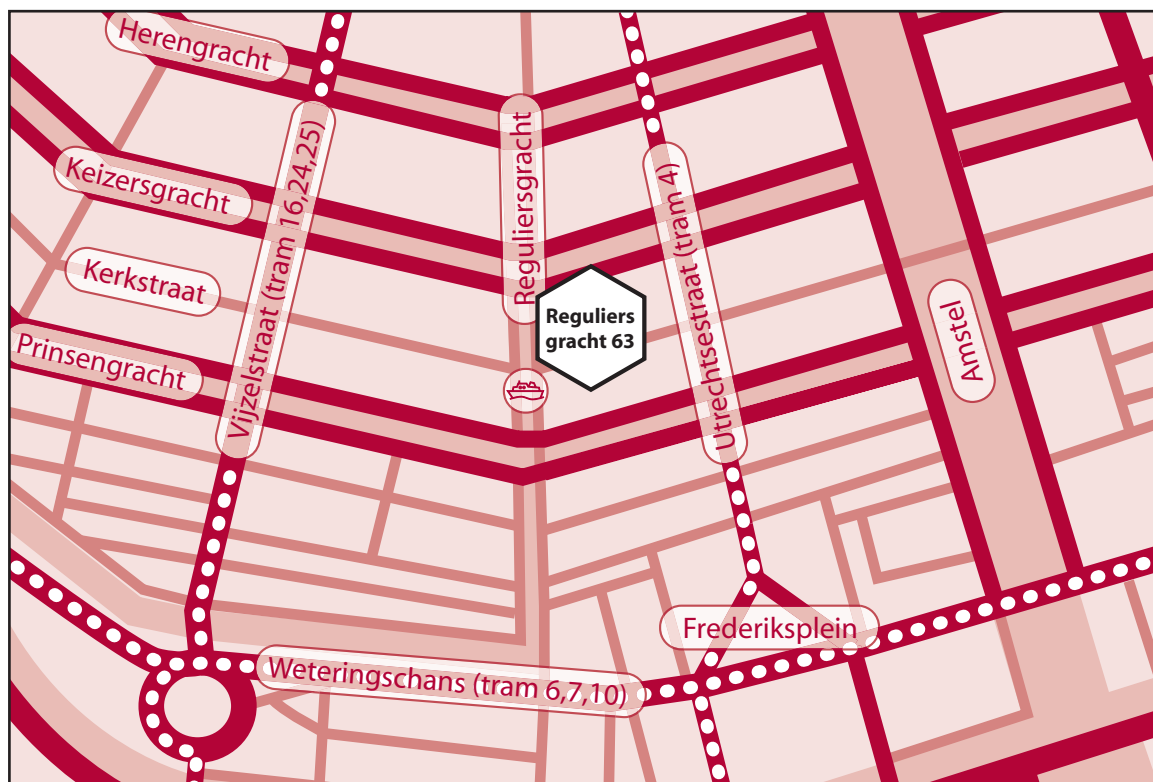

Kaartje